

STAROSTWO POWATOWE
Powiatowy GOSPODEK DOKUMENTACJI
GEODEZYJNEJ I KARTOGRAFICZNEJ
87-400 Golub-Dobrzyń, Plac 1000-Lecia 25
Tel./fax 058 689 29 62
e-mail: gsd@starostwo.golub-dobryn.pl

MAPA DO CELÓW INFORMACYJNYCH

SKALA 1:1000

Mapa niniejsza nie może służyć do opracowywania projektów technicznych bez uprzedniego sprawdzenia jej aktualności przez jednostkę ewidencyjną.

obr. Borówno 0002: dz. 5144/10

Sekcja mapy: 6.193.27.04.3

inż. **Adam Dołęgowski**
Geodeta Powiatowy (Środek Dokumentacji)
Geodezyjny i Kartograficzny

2019 -01- 14
Z up. STAROSTY

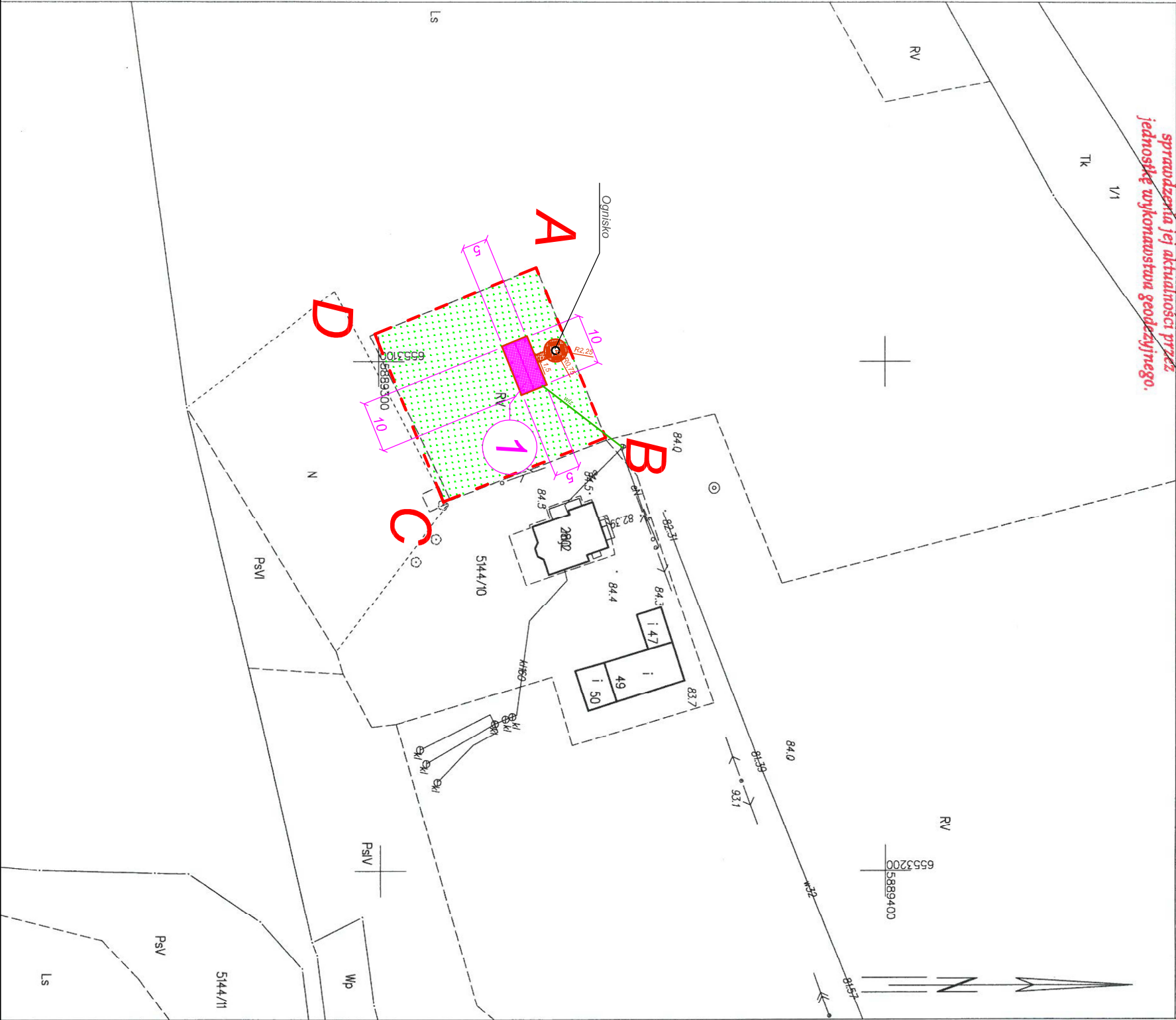

PROJEKT ZAGOSPODAROWANIA TERENU

ppp = 84,50m n.p.m.
1-k

LEGENDA :

- Projektowana wiatła
- Teren utwardzony - projektowany
- Teren biologicznie czynny - istniejący
- Projektowane przyłącze energetyczne i w/z - wg odrębnego opracowania

A
Granica opracowania

PROJEKTOWANIE I NADZORY BUDOWLANE KAMIL MACIEJEWSKI UL. KSIEŻYCOWA 4 87-400 GOLUB - DOBRZYŃ Tel. 790 420 519 e-mail : kamil.maciejewski@vp.pl			
Nazwa inwestycji: Budowa wiaty w Leśnictwie Gronowo			
Adres inwestycji: Dz. nr 5144/10 obr. 0002 Borówno, gm. Kowalewo Pomorskie			
Inwestor: Nadleśnictwo Golub - Dobrzyń, Konstracjowo 3A, 87-400 Golub - Dobrzyń			
ZAGOSPODAROWANIE TERENU		Branża : Architektura	
Imię i nazwisko projektanta : mgr inż. Kamili Maciejewski		DATA: wrzesień 2021	SKALA: 1:1000
Imię i nazwisko projektanta :		Nr uprawnień	Podpis
Imię i nazwisko projektanta :		KUP/0005/PBK/16 upr. do proj. konst. bez ograniczeń	Podpis
Imię i nazwisko projektanta :		Nr uprawnień	Podpis

